

Łądek Zdrój, dnia 22.03.2016 r.

IF.6164.3.2016.409

### ZAPYTANIE OFERTOWE

Gmina Łądek Zdrój zaprasza do składania ofert na „wykonanie nasadzeń krzewów i bylin” jak poniżej (zgodnie z zestawieniem tabela nr1 – wymagany jest aby Wykonawca uzgodnił z Zamawiającym szczegółowy wykaz gatunków i odmian nasadzanego materiału, określonego w tabeli nr1 jako nazwy rodzajowe):

#### Skwer - plac zabaw

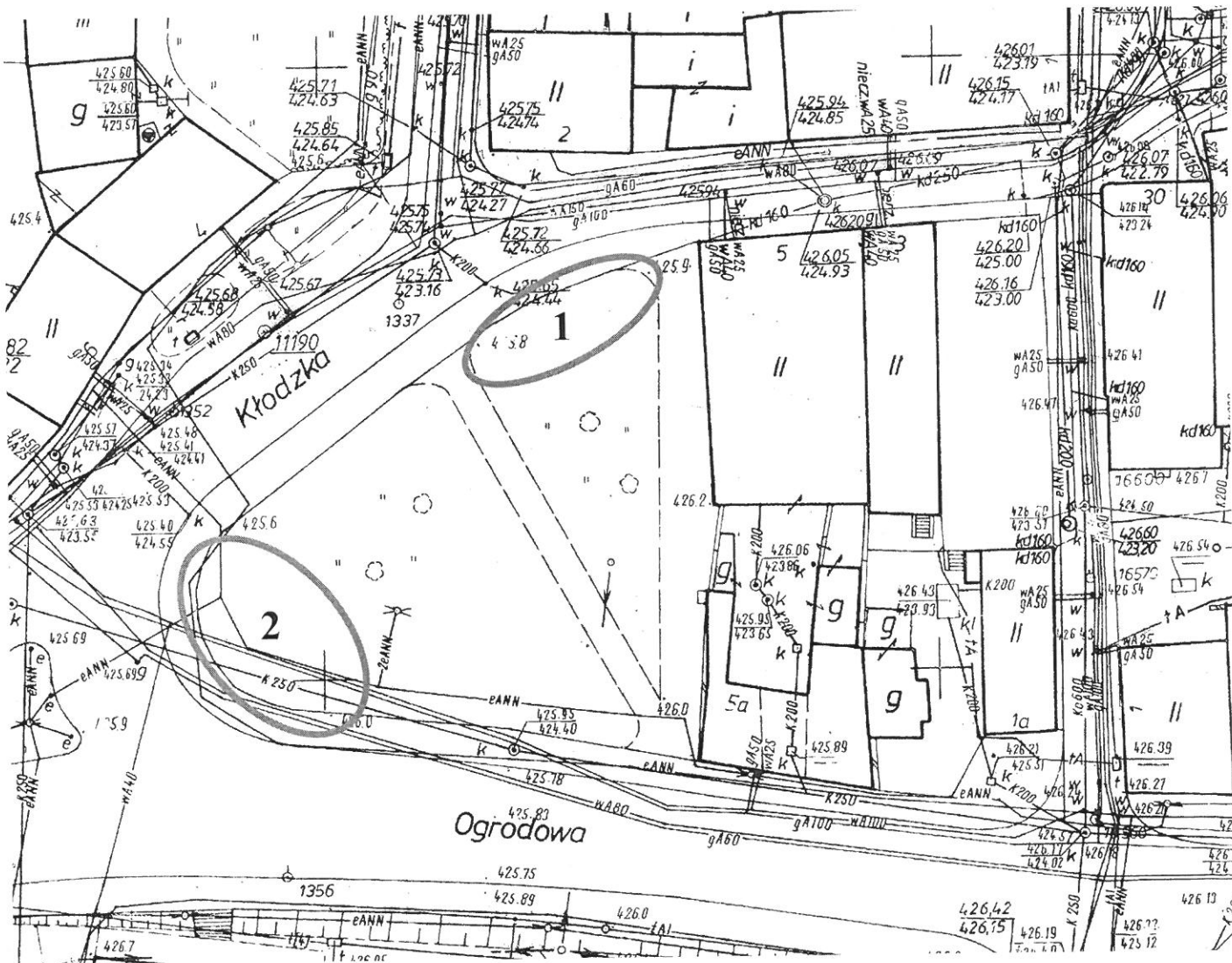

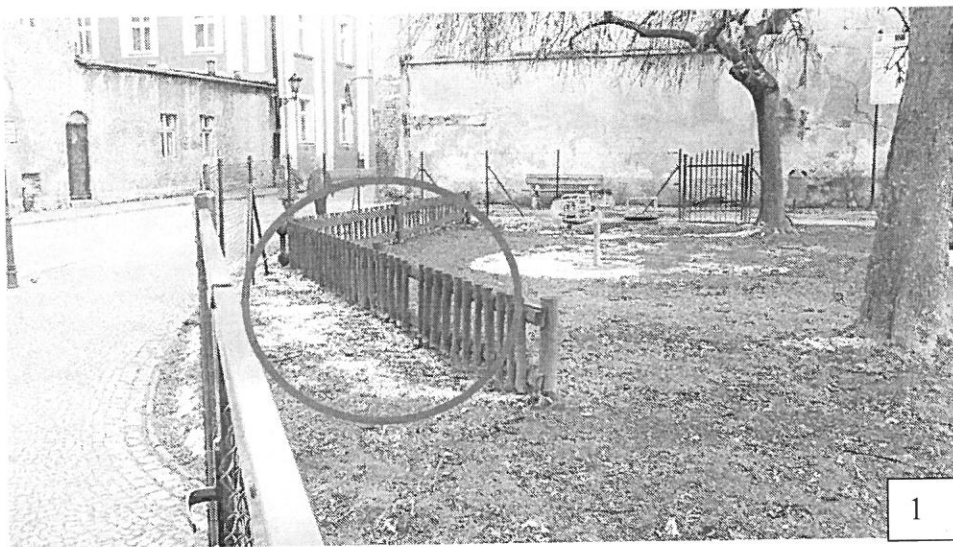

# Skrzyżowanie ul. Strażackiej i ul. Ogrodowej

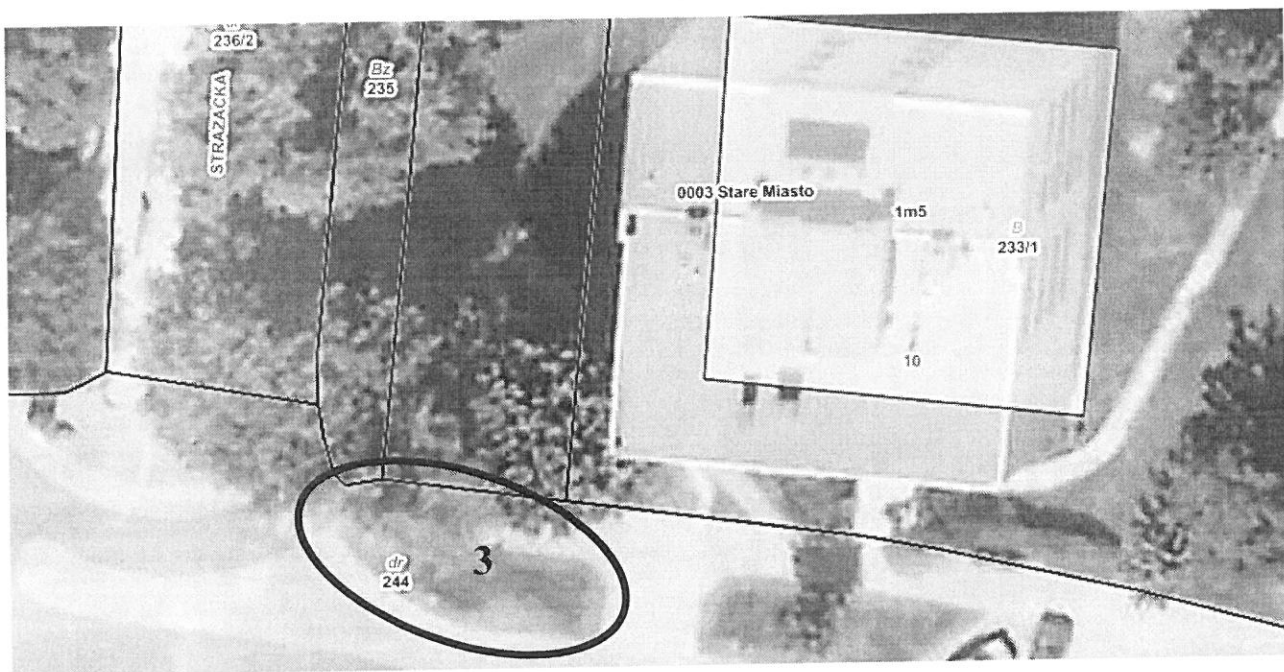
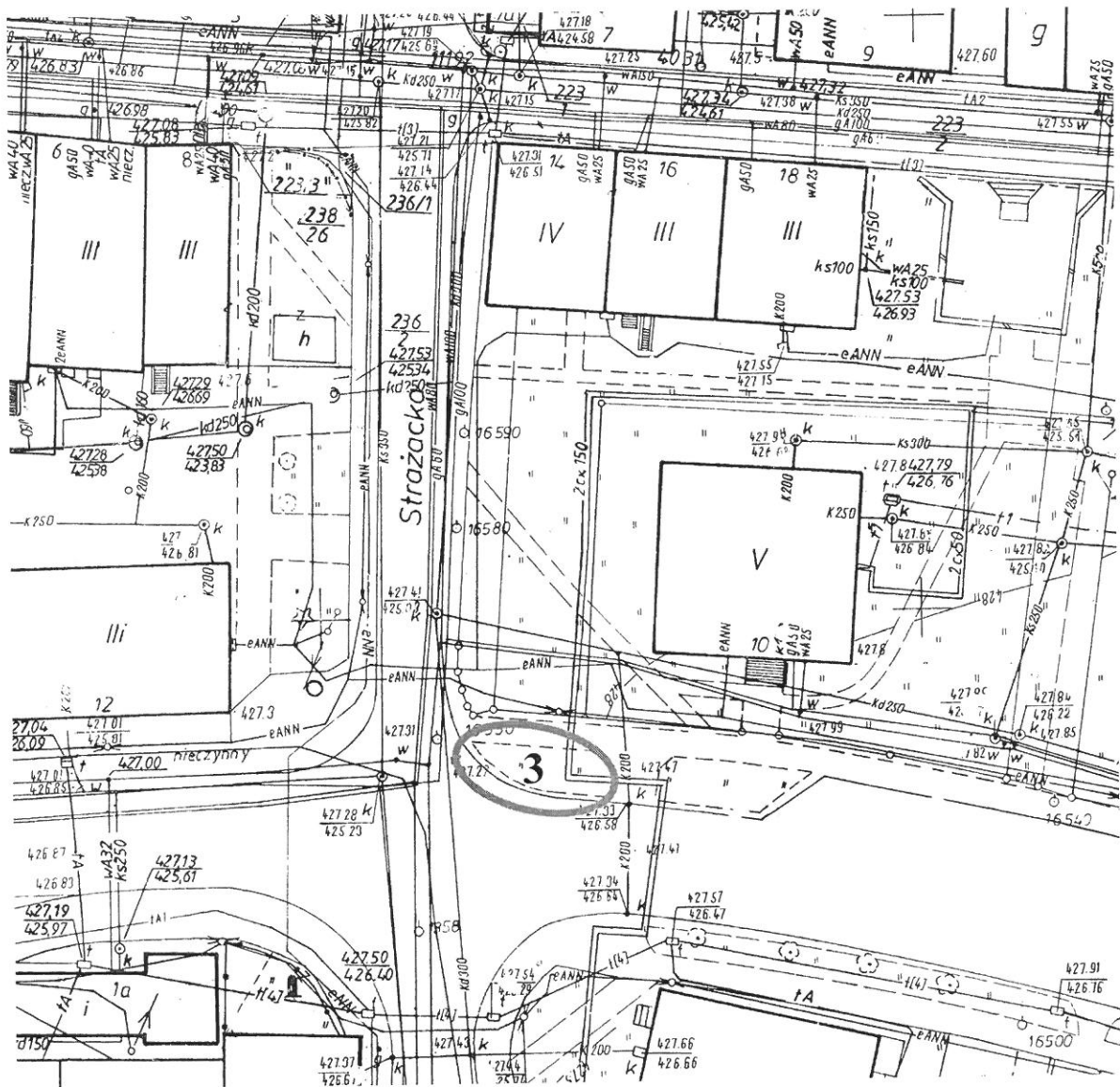

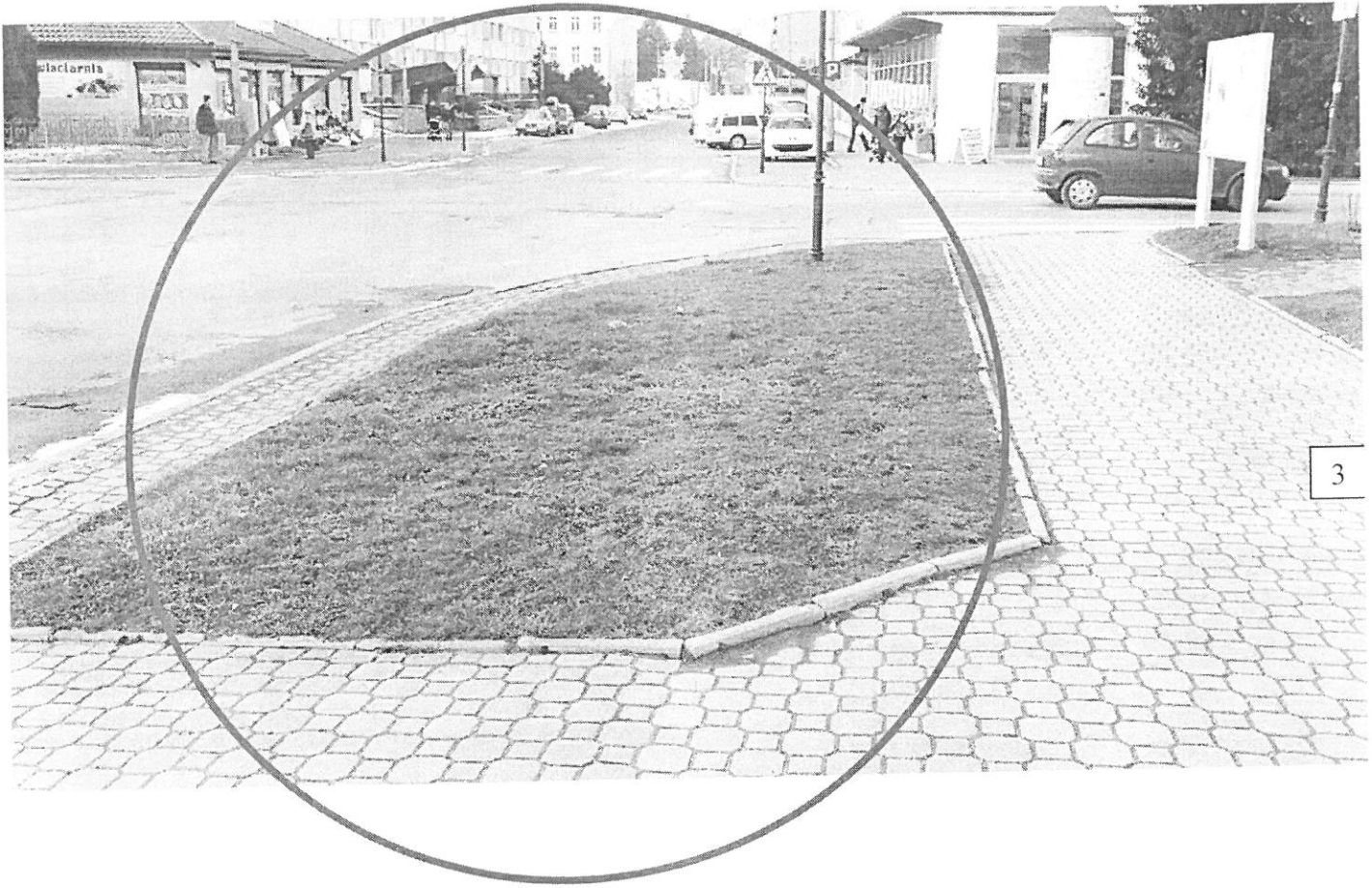

3

# Wyspa młyńska

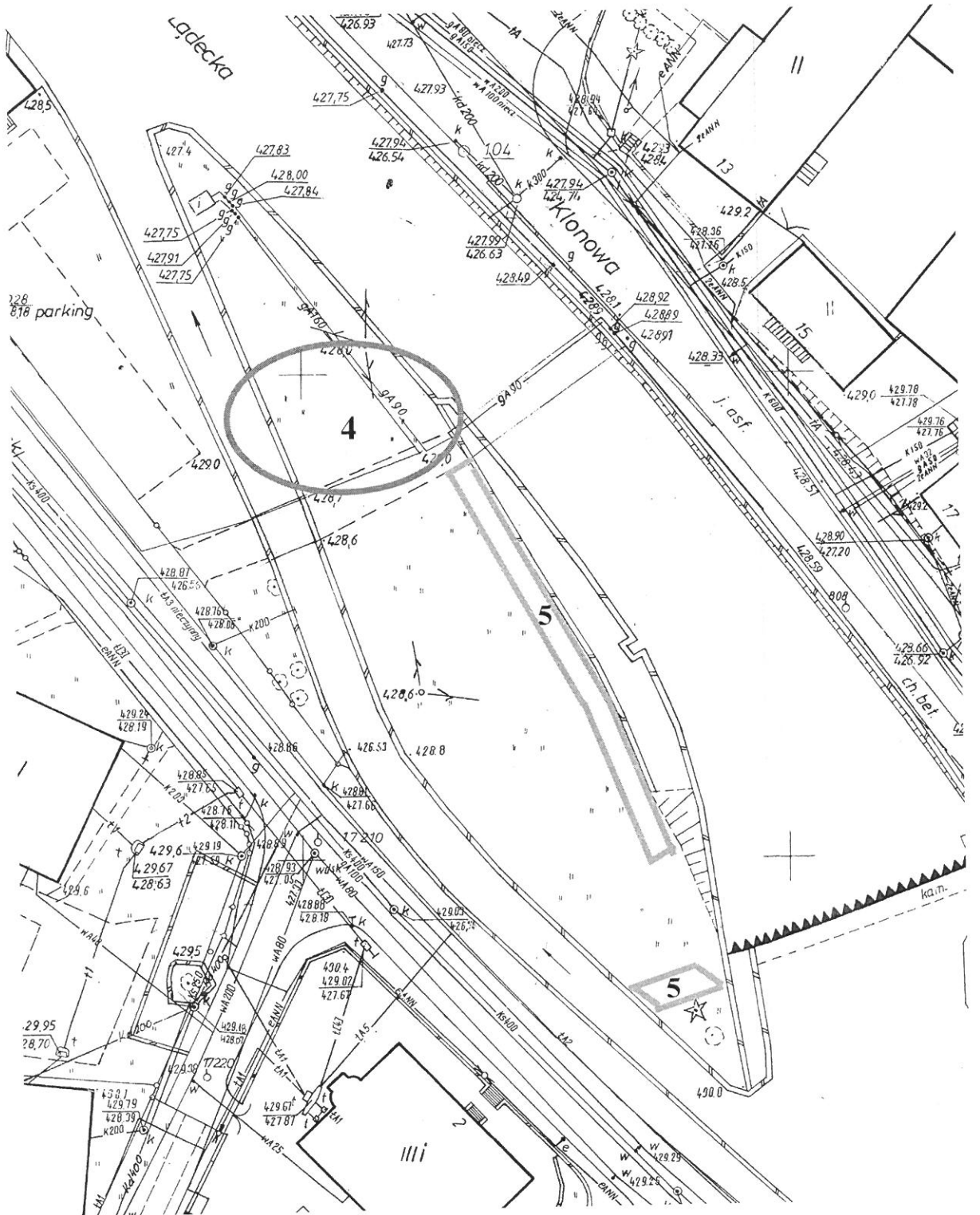





tabela nr. 1

miejsce	nr	powierzchnia		gatunek	ilość sztuk	jakość materiału sadzeniowego		
		ogólna	wybór			doniczka	wielkość	
						[litr]	[cm]	
plac zabaw	1	15m <sup>2</sup>	szczodrzeniec położony	44	I	2		
			irga	60	I	2	30	
			dereń kanadyjski	62	I	1,5		
	2	40m <sup>2</sup>	lilak	4	I	15	150	
			tamaryszek	1	I	2	80	
			budleja	3	I	3		
			dereń rozłogowy	68	I	1,5		
skwer skrzyżowanie ogrodowej i strażackiej	3	25m <sup>2</sup>	pięciornik	100	I	1,5	20	

wyspa młyńska	4	65mb	janowiec barwierski	58	I	2	
			trzcinnik overdam	48	I	5	
			lilak	8	I	15	150
			irga	80	I	2	30
			żarnowiec	28	I	2	60
	5	120m <sup>2</sup>	lawenda	450	I	1,5	
			budleja	35	I	3	
			żarnowiec	30	I	2	60
			trzcinnik overdam	25	I	5	

Wymaganiem jest aby osoby prowadzące w/w prace posiadały uprawnienia, wykształcenie i doświadczenie pozwalające na wykonanie przedmiotu zamówienia.

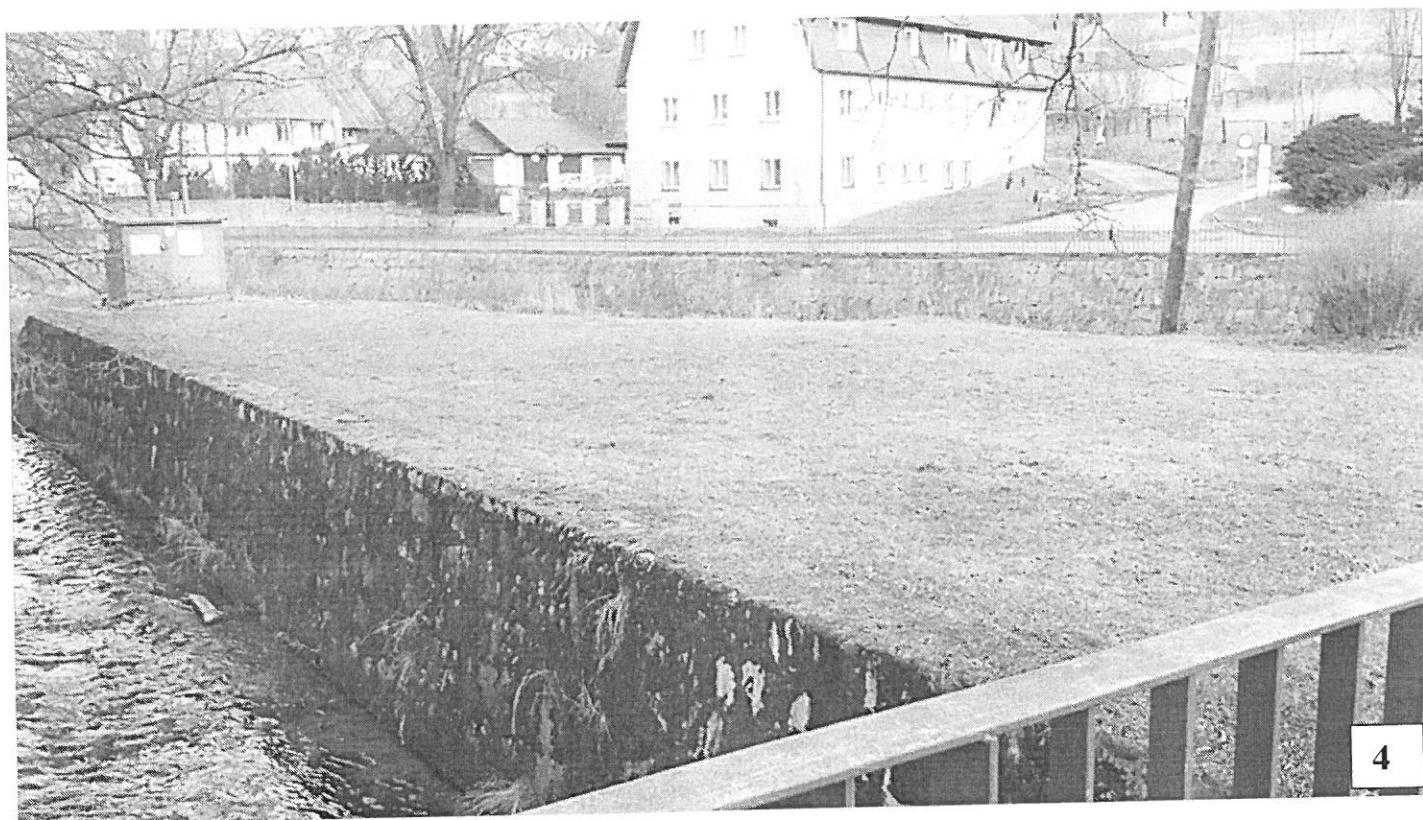
W celu wyceny prac wymaganiem jest aby Oferent dokonał wizji lokalnej i zapoznał się z warunkami zlecenia.

Ofertę na wykonanie usługi należy składać w zł brutto (cena ryczałtowa za przedmiot zamówienia) na ustalonym formularzu oferty - na druku według zał.nr.1

Informacji szczegółowych można uzyskać u inspektora do spraw Leśnictwa i Ochrony Środowiska UMiG (w pok.nr.22, II piętro Urzędu Miasta i Gminy, ul. Rynek 31, 57-540 Łądek Zdrój, tel. 74 8 117 874, tel. 668400545, e-mail: lesnictwo@ladek.pl)

ofertę należy złożyć w formie pisemnej w Urzędzie Miasta i Gminy, ul. Rynek 31, 57-540 Łądek Zdrój (pok. nr 1 – Biuro Obsługi Klienta), bądź za pośrednictwem poczty elektronicznej na adres: [lesnictwo@ladek.pl](mailto:lesnictwo@ladek.pl), lub faxem 748147418, w terminie do dnia 30.03.2016 roku.

**Prace muszą być wykonane najpóźniej do dnia 22 kwietnia 2016 roku**

BURMISTRZ  
Łądek Zdrój  
*mgr Roman Kaczmarczyk*





zał.nr.1

## O F E R T A

na

### „wykonanie nasadzeń krzewów i bylin”

1. Zamawiający: Gmina Łądek-Zdrój, 57-540 Łądek-Zdrój, ul. Rynek 31

2. Nazwa i adres Wykonawcy: .....

#### 3. Oświadczenia Wykonawcy:

3.1 Oświadczam, że posiadam niezbędną wiedzę i doświadczenie oraz potencjał techniczny (w tym rębak do rozdrabniania gałęzi) a także dysponuję osobami zdolnymi do wykonania zamówienia,

3.2 Oświadczam, że prace wykonam do dnia 22.04.2016 roku.

#### 4. Cena ofertowa:

Lp.	Nazwa zamówienia	Cena ofertowa		
		netto [zł]	VAT [zł]	brutto [zł]
1.	2.	3.	4.	5.
1	plac zabaw	teren 1		
		teren 2		
2	skwer skrzyżowanie ogrodowej i strażackiej	teren 3		
3	wyspa młyńska	teren 4		
		teren 5		
<b><u>łącznie</u></b>				

.....  
(miejsowość, data)

.....  
(pieczęć i podpis  
uprawnionego przedstawiciela Wykonawcy)

.....  
(pieczęć firmowa Wykonawcy)

## WYKAZ KADRY TECHNICZNEJ

## Nazwa zadania:

„wykonanie nasadzeń krzewów i bylin”

## Wykonawca:

nazwisko i imię – .....\*)

zarejestrowana nazwa firmy – .....\*)

zarejestrowany adres firmy – .....

\*) - niepotrzebne skreślić

1.

Lp.	Imię i nazwisko, zakres wykonywanych czynności	Wykształcenie	Informacja o podstawie dysponowania wymienioną osobą przez Wykonawcą *)
1.	2.	3.	4.
1.			

\*) - Wykonawca winien przedstawić pisemne zobowiązanie innych podmiotów do oddania Wykonawcy niezbędnych zasobów na okres korzystania z nich przy wykonywaniu zamówienia

.....  
(miejsowość, data)

.....  
(imię i nazwisko (pieczęć) i podpis/y osoby/osób upoważnionych do reprezentowania Wykonawcy)