

ROBOTY KABLOWE WYKONANE ZGODNIE Z NORMĄ
N SEP-E-004 (PN/E-05125) /LINIE KABLOWE
oraz :
na drogach powiatowych
zgodnie warunkami podanymi przez ZDP w Kłodzku

- głębokość ułożenia kabla pod jezdnią i przy jezdni - 1,2 m
- odległość ułożenia kabla i posadowienia słupów od krawędzi jezdni 1,2 m ,
w skrajnym przypadku dopuszcza się zmniejszenie odległości do 0,8 m
- w przypadku ułożenia kabla przy jezdni w poboczu należy ściśle pobocze
na całej długości ze spadkiem 6 stopni
- na drogach gminnych i pozostałym terenie
- głębokość ułożenia kabla 1,2 m
- odległość ułożenia kabla i posadowienia słupów od krawędzi jezdni 1,2 m ,
w skrajnym przypadku dopuszcza się zmniejszenie odległości do 0,8 m

- słupy okrągłe stalowe ocynkowane 8 m CS60-80/4 na fundamencie
betonowym F-150,z wysięgnikiem o wysięgu 2 m WFOA20/10 PO-1 – PO-10,
z wysięgnikiem o wysięgu 1 m WFOA10/10 PO-11 – PO-44 i PO-49 – PO-95 (91 szt.)
oraz słupy okrągłe stalowe ocynkowane 4 m CS60-40/4 na fundamencie betonowym
F-80 , bez wysięgnika PO-45 – PO-48 (4 szt.)
- oprawy sodowe wysokoprężne 100 W NANO 2, PO-1 – PO-44 i PO-49 – PO-95 (91 szt.)
oraz oprawy sodowe wysokoprężne 70 W ISLA 70W, PO-45 – PO-48 (4 szt.)

- kabel ziemny YAKXS 4 x 35 mm2 (dt. trasy ośw. 3 718 m ,
cotkowita dt. kabla 4 067 mm)
- ± - uziemienie wszystkich słupów wykonane p.t: Zn/Fe 25 x 4 mm
- linia napowietrzna TP SA

ZEROWANIE

WOJ. DOLNOŚLĄSKIE
GMI. ŁĄDEK-ZDRÓJ
OBR. SKRZYŻYKA

MAPA SYTUACYJNO-WYSOKOŚCIOWA
DO CELÓW PROJEKTOWYCH
skala 1:1000

sporządzona na podstawie mapy zasadniczej 472.44.41.143
oraz pomiaru składowczych kmg 0650/5002801

BIURO USŁUG GEODEZYJNYCH
mgr inż. Andrzej Bogdanowicz
ul. Piłsudskiego 185
57-500 Łądek-Zdrój, tel. 71 72 11 11
NIP 881 002 21 8 REGON 140822208
tel. 71 72 11 11 e-mail: biuro@uslugi-geod.pl

GEODETA UPRAWNIONY
mgr inż. Andrzej Bogdanowicz
ul. Piłsudskiego 185
57-500 Łądek-Zdrój, tel. 71 72 11 11
NIP 881 002 21 8 REGON 140822208
tel. 71 72 11 11 e-mail: biuro@uslugi-geod.pl

STAROSTA KŁODZKI
Powiatowy Urząd Miejski w Kłodzku
ul. Karłowicza 1 w Kłodzku
Województwo Dolnośląskie
Miejscowość: Kłodzko
Kod pocztowy: 56-100
Telefon: 71 72 11 11
Faks: 71 72 11 11
E-mail: starosta@klozki.pl

[Signature]
mgr inż. Waldemar Nowicki
Nr uprawnień: W-63/25/91
Podpis: _____
Data: 09.2011 r.

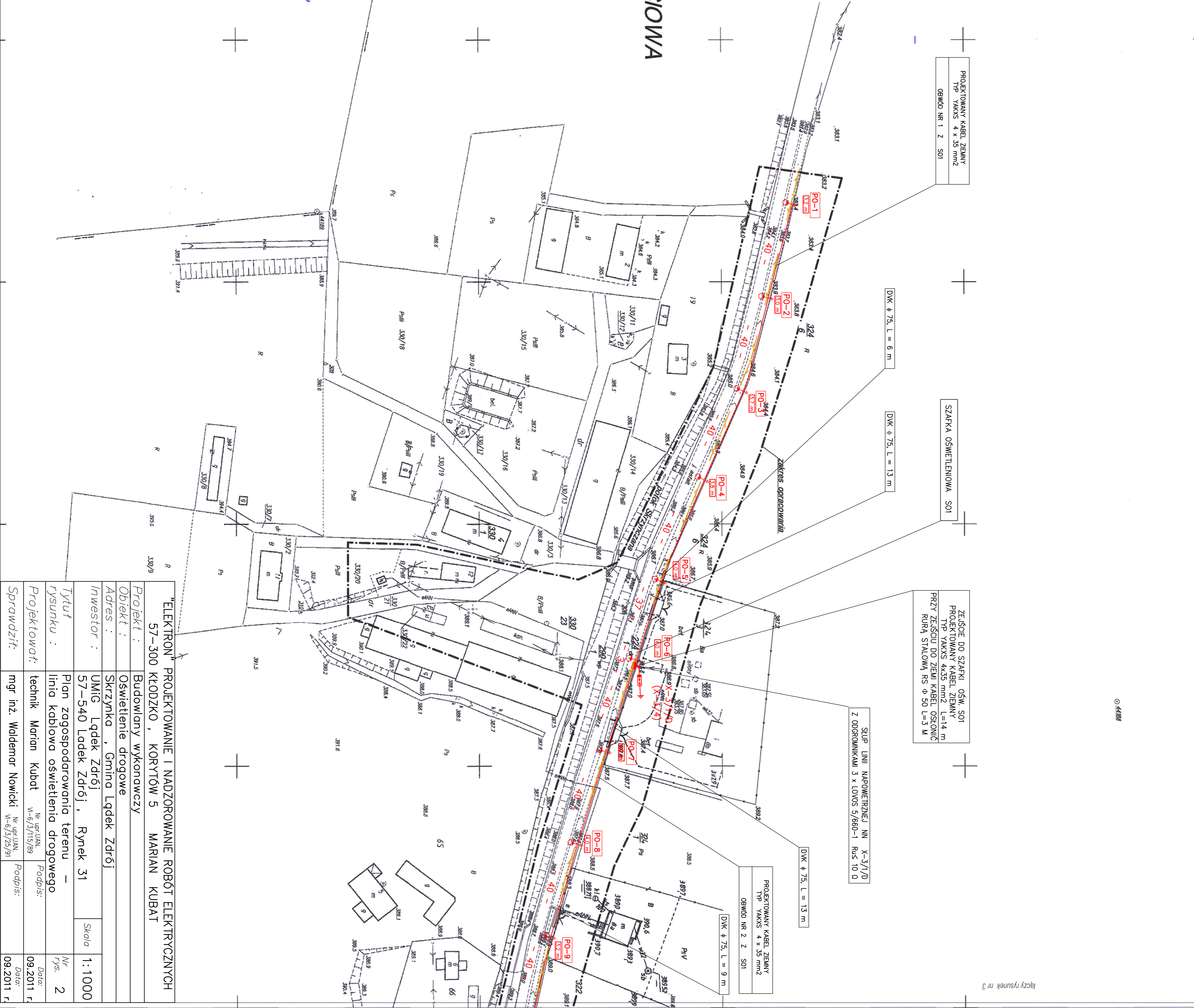

"ELEKTRON" PROJEKTOWANIE I NADZOROWANIE ROBOT ELEKTRYCZNYCH	
57-300 KŁODZKO, KORZYŃÓW 5 MARIAN KUBAT	
Projekt :	Budowlany wykonawczy
Obiekt :	Oświetlenie drogowe
Adres :	Skrzyżyka , Gmina Łądek Zdrój
Investor :	UMiG Łądek Zdrój , Rynek 31
Instytut :	Plan zagospodarowania terenu -
Projektował :	linia kablowa oświetlenia drogowego
Sprawdził :	technik Marian Kubat
mgr inż. Waldemar Nowicki W-63/25/91 Podpis: _____ Data: 09.2011 r.	