

Załącznik Nr 1 do Uchwały Nr
Rady Miejskiej Łądek-Zdrój
z dnia 30 sierpnia 2018 r.

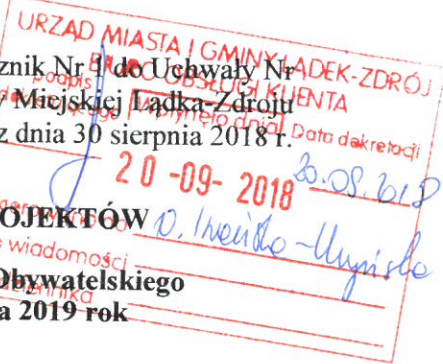

FORMULARZ DO ZGŁASZANIA PROPOZYCJI PROJEKTÓW

do zrealizowania na terenie Gminy Łądek-Zdrój w ramach Budżetu Obywatelskiego
jako części budżetu Gminy Łądek-Zdrój na 2019 rok

1. Dane osobowe pomysłodawcy lub reprezentanta pomysłodawców*

- Imię i nazwisko Tomasz Stuła.....Mieszkańcy Radochowa.....
- Adres zamieszkania: Radochów 88.....
- Kontakt do pomysłodawcy / przedstawiciela pomysłodawców:* Tel. 667184375
tom-stu1000@wp.pl.....
(należy podać imię, nazwisko, numer telefonu oraz, o ile to możliwe, adres e-mail)

2. Podstawowe informacje o projekcie*

- Tytuł projektu:Plac zabaw – dlaczego to takie ważne ?.....
- Lokalizacja projektu ...Radochów 104
- Projekt dotyczy: terenu miasta Łądek-Zdrój /terenów wiejskich Gminy Łądek-Zdrój
(niepotrzebneskreślić)
- Obszar tematyczny: *(np. sport i rekreacja, rozwój infrastruktury, turystyka itp.)*
...sport i rekreacja.....

3. Cele projektu*

...Celem projektu jest ustawienie elementów zabawowych małej architektury na placu zabaw. Projekt musi uwzględniać bezpieczne strefy minimalne, przewidziane dla wszystkich znajdujących się na jego terenie urządzeń.
(maks. 100 wyrazów)

4. Ochrona środowiska *(zalecane)*

(należy określić, jaki wpływ na środowisko będzie miała realizacja zaproponowanego projektu, maks. 150 wyrazów)

5. Opis projektu*

...W ramach planowanego projektu na placu przy budynku byłej szkoły w Radochowie zostaną zamontowane urządzenia do zabawy i rekreacji dla dzieci naszej miejscowości. Przygotowane zostanie również odpowiednie podłoże w celu zapewnienia bezpieczeństwa. Plac zabaw świetlica wiejska oraz jednostka OSP Radochów stanowiąc będą jeden kompleks w centrum Radochowa jako wizytówka naszej miejscowości.

(należy przedstawić opis projektu, maks. 400 wyrazów)

6. Uzasadnienie*

...Sprawność ruchowa łączy się zarówno ze zdrowiem fizycznym jak i ze zdrowiem psychicznym - systematyczne uprawianie gimnastyki, ruchu na świeżym powietrzu zapobiega wielu chorobom ludzi. Pozwala również na zachowanie prawidłowej postawy i sylwetki, wpływa na kondycję fizyczną i samopoczucie, daje odprężenie. Zabawy, w których dziecko może uczestniczyć na placu zabaw są bardzo wszechstronnym środkiem pobudzania ustroju organizmu, mają ogromny wpływ na wszystkie układy i narządy ustroju dziecka, a więc: układ mięśniowy, kostny, stawowy, krążenia, oddechowy, pokarmowy i wydalniczy, a także na podnoszenie wydajności fizycznej organizmu.

(należy uzasadnić potrzebę realizacji projektu, w tym przedstawić problem, który zostanie rozwiązany w wyniku realizacji projektu, maks. 200 wyrazów)

7. Zakres projektu*

.....Lokalny rozwój społeczny, rozumiany także jako proces wychowawczy, opiera się więc o miejsce, konkretny rejon geograficzny, wystarczająco mały, by jego mieszkańcy posiadali wspólne zainteresowania i stworzyli stałe wzorce współdziałania, wspólną tożsamość..W dobie internetu oraz telefoni komórkowej jest wskazane aby mieszkańcy wspólnie spędzali czas wraz z swoimi pociechami . Na realizacji projektu skorzysta lokalna społeczność bez wyjątku od najmłodszych po seniorów.

(należy wskazać, komu będzie służył projekt oraz którzy mieszkańcy skorzystają na jego realizacji, maks. 100 wyrazów)

8. Szacunkowy kosztorys*

Składowe projektu	Koszt brutto
1.Przygotowanie podłoża pod plac zabaw	4 000zł.
2.zakup urządzeń zabawowych wraz z montażem	16 000zł.
3.	
...	
RAZEM	20 000zł.

9. Zgoda zarządzającego terenem, na którym ma być zlokalizowany projekt.*

.....
.....
.....
(podpis, data)

Z upoważnienia Burmistrza
ZASTĘPCA BURMISTRZA
ŁĄDEK-ZDRÓJ
Alicja Piwowar

Dodatkowe załączniki (zalecane np. zdjęcia, ekspertyzy, szkice/rysunek techniczny, mapki sytuacyjne, kosztorysy, analizy prawne, rekomendacje, opracowania graficzne, wizualne, zapytania ofertowe lub inne dokumenty potwierdzające koszty w projekcie itp.):

*Pola oznaczone gwiazdką traktowane są, jako OBOWIĄZKOWE!

10. Lista mieszkańców Gminy Łądek-Zdrój, popierających propozycję projektu zgłaszanego do Budżetu Obywatelskiego

Tytuł projektu.....Plac zabaw – dlaczego to takie ważne ?...

Wpisując się na listę wyrażam równocześnie zgodę na przetwarzanie moich danych osobowych dla potrzeb niezbędnych do wdrożenia Budżetu Obywatelskiego na 2019 rok, zgodnie z art. 13 Rozporządzenia Parlamentu Europejskiego i Rady (UE) 2016/679 z dnia 27 kwietnia 2016 r. w sprawie ochrony osób fizycznych w związku z przetwarzaniem danych osobowych i w sprawie swobodnego przepływu takich danych oraz uchylenia dyrektywy 95/46/WE RODO (Dz. U. UE. L. 2016. 119.1) oraz Ustawy o Ochronie Danych Osobowych z dnia 10 maja 2018 r., (DZU 2018 poz. 1000).

10. Lista mieszkańców Gminy Łądek-Zdrój, popierających propozycję projektu zgłaszanego do Budżetu Obywatelskiego

Tytuł projektu... Plac zabaw - dla dzieci. To takie ważne?

Wpisując się na listę wyrażam równocześnie zgodę na przetwarzanie moich danych osobowych dla potrzeb niezbędnych do wdrożenia Budżetu Obywatelskiego na 2019 rok, zgodnie z art. 13 Rozporządzenia Parlamentu Europejskiego i Rady (UE) 2016/679 z dnia 27 kwietnia 2016 r. w sprawie ochrony osób fizycznych w związku z przetwarzaniem danych osobowych i w sprawie swobodnego przepływu takich danych oraz uchylenia dyrektywy 95/46/WE RODO (Dz. U. UE. L. 2016. 119. 1) oraz Ustawy o Ochronie Danych Osobowych z dnia 10 maja 2018 r., (DZU 2018 poz. 1000).

Lp.	Imię	Nazwisko	Adres zamieszkania	Podpis
1	Waldemar	Kucowski	Fabryczna 23/4	'Ruganski'
2	Wacław	Skimban	Ogrodnia 2/10	Skimban
3	MARVIN	Bosinski	Radochów 128	[Podpis]
4	BEATA	Bosinska	Radochów 124	Bosinska
5	Eugenia	Kowalska	Kulochów 128	[Podpis]
6	Wioletta	Szty	Radochów 128	Szty
7	Adrian	Wasiluk	Radochów	Wasiluk
8	Agnieszka	Lajszczakowska	Radochów 21	[Podpis]
9	Daniel	Wysibocki	Radochów 112	Wysibocki
10	Adam	Jaworski	Radochów 39	[Podpis]
11	Bożena	Mora	Radochów 2	Bożena
12	Emilia	Jaworska	Radochów 39	Jaworska
13	Danka	Urod	Radochów 66	[Podpis]
14	Józef	Jaworski	Radochów 39	[Podpis]
15	Tomasz	Możew	Radochów 68	Możew

Lista z podpisami co najmniej 15 mieszkańców Gminy Łądek-Zdrój, popierających projekt, stanowiąca załącznik do formularza zgłoszeniowego. Każda dodatkowa strona listy winna mieć taką samą formę za wyjątkiem oznakowania kolejnym numerem strony (listę należy załączyć w wersji pisemnej w oryginale).

Data 20.09.2018r. czytelny podpis Tomasz Styla

10. Lista mieszkańców Gminy Łądek-Zdrój, popierających propozycję projektu zgłaszanego do Budżetu Obywatelskiego

Tytuł projektu... *Plac zabaw - dla czego to takie ważne?*

Wpisując się na listę wyrażam równocześnie zgodę na przetwarzanie moich danych osobowych dla potrzeb niezbędnych do wdrożenia Budżetu Obywatelskiego na 2019 rok, zgodnie z art. 13 Rozporządzenia Parlamentu Europejskiego i Rady (UE) 2016/679 z dnia 27 kwietnia 2016 r. w sprawie ochrony osób fizycznych w związku z przetwarzaniem danych osobowych i w sprawie swobodnego przepływu takich danych oraz uchylenia dyrektywy 95/46/WE RODO (Dz. U. UE. L. 2016. 119. 1) oraz Ustawy o Ochronie Danych Osobowych z dnia 10 maja 2018 r., (DZU 2018 poz. 1000).

Lp.	Imię	Nazwisko	Adres zamieszkania	Podpis
1	<i>Ryszard</i>	<i>Tomkiewicz</i>	<i>Radochów</i>	<i>Tomkiewicz</i>
2	<i>Anna</i>	<i>Samiec</i>	<i>Radochów 132</i>	<i>Samiec</i>
3	<i>Pogorzała</i>	<i>Michał</i>	<i>Radochów 10</i>	<i>Michał</i>
4	<i>Tomasz</i>	<i>Stule</i>	<i>Radochów 88</i>	<i>Stule</i>
5	<i>RADOSŁAW</i>	<i>PASIONEK</i>	<i>RADOCHÓW 138B</i>	<i>R. Pasione</i>
6				
7				
8				
9				
10				
11				
12				
13				
14				
15				

Lista z podpisami co najmniej 15 mieszkańców Gminy Łądek-Zdrój, popierających projekt, stanowiąca załącznik do formularza zgłoszeniowego. Każda dodatkowa strona listy winna mieć taką samą formę za wyjątkiem oznakowania kolejnym numerem strony (listę należy załączyć w wersji pisemnej w oryginale).

Data *20.09.2018 r.* czytelny podpis *Tomasz Stule*

OŚWIADCZENIE POMYSŁODAWCY LUB REPREZENTANTA POMYSŁODAWCÓW PROJEKTU DO BUDŻETU OBYWATELSKIEGO GMINY ŁĄDEK-ZDRÓJ

1. Wyrażam zgodę na podanie do publicznej wiadomości treści zawartych w formularzu do zgłaszania propozycji projektów do zrealizowania na terenie Gminy Łądek-Zdrój w ramach Budżetu Obywatelskiego na 2019 rok dla potrzeb wdrażania Budżetu Obywatelskiego, włącznie z podaniem danych osobowych pomysłodawcy projektu.
2. Wyrażam zgodę na przetwarzanie moich danych osobowych dla potrzeb niezbędnych do przeprowadzenia konsultacji społecznych z mieszkańcami projektów zgłoszonych do Budżetu Obywatelskiego Gminy Łądek-Zdrój na 2019 rok oraz w związku z ewentualną dalszą realizacją projektu.
3. Zgoda może być usunięta w każdej chwili.
4. Zapoznałem(-am) się z treścią klauzuli informacyjnej, w tym z informacją o celu i sposobach przetwarzania danych osobowych oraz prawie dostępu do treści swoich danych i prawie ich poprawiania.

* zgoda rozumiana jest jako dobrowolne, świadome i jednoznaczne przyzwolenie osoby, której dane dotyczą, na przetwarzanie dotyczących jej danych osobowych, wyrażona w formie pisemnego (w tym elektronicznego) lub ustnego oświadczenia.

Data ...20.09.2018r....

Czytelny podpis pomysłodawcy...*Tomasz Stule*...
lub przedstawiciela pomysłodawców

KLAUZULA INFORMACYJNA dot. przetwarzania danych osobowych

Zgodnie z art. 13 Rozporządzenia Parlamentu Europejskiego i Rady (UE) 2016/679 z dnia 27 kwietnia 2016 r. w sprawie ochrony osób fizycznych w związku z przetwarzaniem danych osobowych i w sprawie swobodnego przepływu takich danych oraz uchylenia dyrektywy 95/46/WE RODO (Dz.U.UE.L.2016.119.1) oraz Ustawy o Ochronie Danych Osobowych z dnia 10 maja 2018 r., (DZU 2018 poz. 1000), **informuję, że:**

1. Administratorem Pani/Pana danych osobowych jest Urząd Miasta i Gminy Łądek-Zdrój, z siedzibą w Łądku-Zdroju, ul. Rynek 31, reprezentowany przez Burmistrza Łądku-Zdroju – Romana Kaczmarczyka.
2. Kontakt z Inspektorem Ochrony Danych (IOD) w Urzędzie Miasta i Gminy Łądek-Zdrój – Igorem Falkiewiczem możliwy jest pod numerem telefonu: 534276032 lub adresem e-mail: iod@ladek.pl
3. Państwa dane osobowe będą przetwarzane w celu realizacji Budżetu Obywatelskiego na rok 2019
4. Na zasadach określonych w przepisach regulujących ochronę danych osobowych przysługuje Panu/Pani prawo do żądania dostępu do podanych danych, ich sprostowania, ograniczenia ich przetwarzania, usunięcia, prawo do przenoszenia danych, a także prawo do wniesienia skargi do Prezesa Urzędu Ochrony Danych Osobowych.
5. W przypadkach, gdy przetwarzanie odbywa się na podstawie prawnie uzasadnionego interesu Administratora (art. 6 ust. 1 lit. f RODO), przysługuje Pani/Panu prawo do wniesienia sprzeciwu wobec przetwarzania danych osobowych, jeżeli jest to uzasadnione szczególną Pani/Pana sytuacją.
6. Ponadto przysługuje Pani/Panu, w przypadkach w których dane osobowe przetwarzane są na podstawie zgody wyrażonej przez Panią/Pana, prawo do cofnięcia wyrażonej zgody w dowolnym momencie, bez wpływu na zgodność z prawem przetwarzania, którego dokonano na podstawie zgody przed jej cofnięciem.

Data 20.09.2018r....

Czytelny podpis pomysłodawcy...*Tomasz Stule*...
lub przedstawiciela pomysłodawców

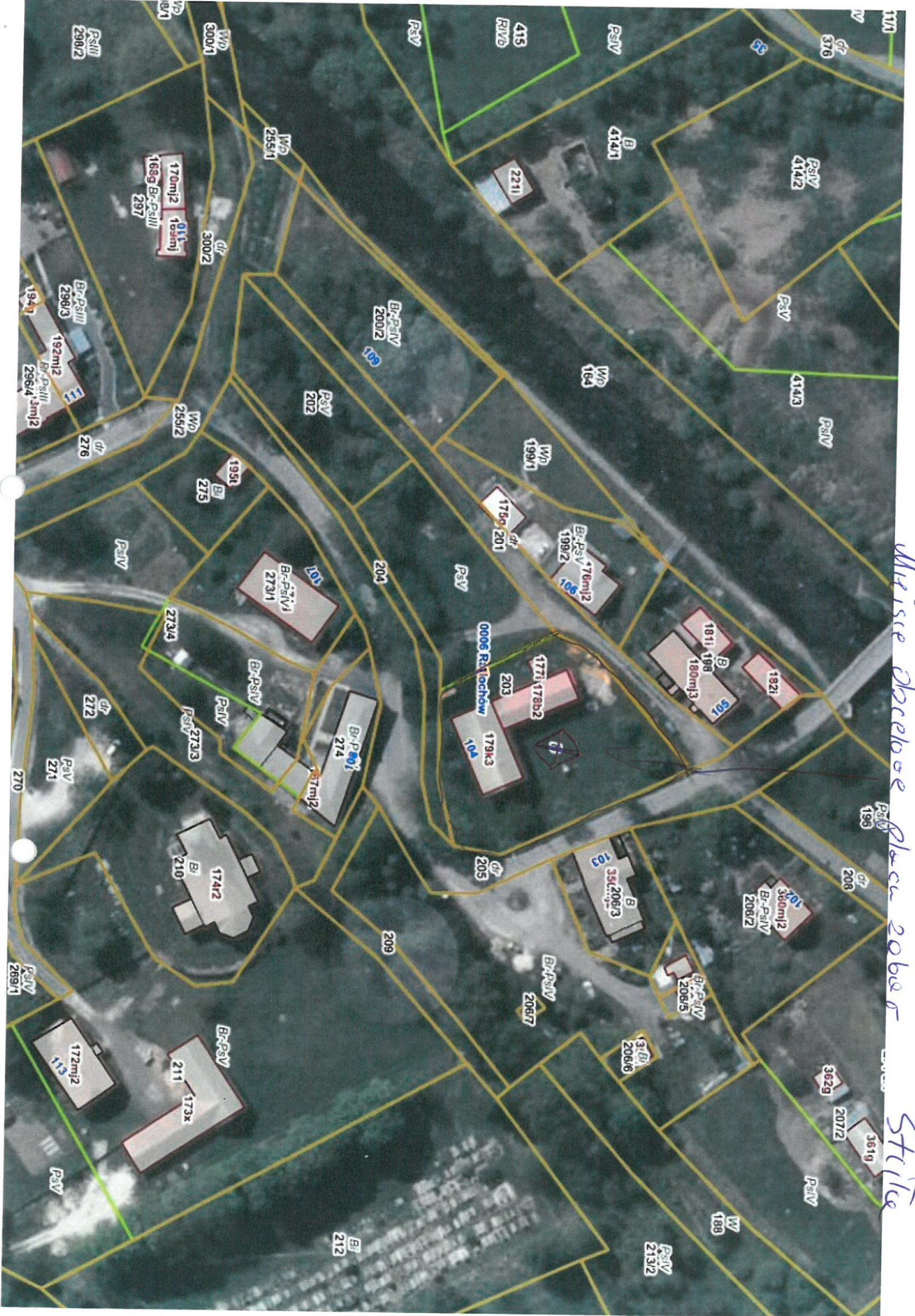

Miisse Jacobsen Platz 206a

Stille

Allegro - Dziecko - Zabawki ogrodowe - [Place zabaw](#)[OBSERWUJ](#)**Plac zabaw z atestem PUBLICZNY ATEST CERTYFIKAT**od [bujaknasprezynie](#)**6 999,00 zł****699,85 zł** x 11 rat ([przykład](#))87,5%
poleca sprzedawcę14 dni roboczych
czas wysyłki499,00 zł
najtańsza dostawa14 dni
na odstąpienie od umowy**OPCJE DOSTAWY**

Liczba sztuk

1



z 2 sztuk

[DODAJ DO KOSZYKA](#)[KUP TERAZ](#)**Allegro gwarantuje bezpieczne zakupy**Otrzymasz kupiony przedmiot albo zwrócimy Ci pieniądze. [Sprawdź szczegóły.](#)**Inne przedmioty sprzedającego**

Opis

Plac zabaw metalowy MMP.04

Oferujemy solidny plac zabaw dla dzieci dzięki którym dzieci będą aktywnie spędzać czas.

DANE TECHNICZNE:

- Wysokość całkowita 300 cm.
- Wysokość podestu 60,90 cm lub 120 cm.
- Zgodny z normami PN-EN 1176 na publiczne place zabaw.
- Przedział wiekowy 3-12 lat

W SKŁAD ZESTAWU WCHODZĄ:

- Ślizg z laminatu poliestrowego.
- Drabinka wejściowa.
- Ścianka wejściowa z uchwytami wspinaczkowymi.
- Rurka sprawnościowa do wspinania + kółko wejściowe wykonane z płyty HDPE.
- Ławeczka do siedzenia z płyty HDPE.
- Daszek wykonany z płyty HDPE.
- Tablica do pisania.
- Gra kółko i krzyżyk.
- Liczydło

Wychodząc naprzeciw Państwa zróżnicowanym potrzebom jako producent placów zabaw oferujemy : piaskownice, zjeżdżalnie, huśtawki, karuzele, bujaki sprężynowe, drabinki oraz inne zestawy sprawnościowe.

Przedstawione wizualizacje mają charakter poglądowy i nie mogą być traktowane jako ostateczne projekty realizacyjne. Elementy oraz kolorystyka placu zabaw mogą się różnić od przedstawionych na wizualizacji.



OPIS

Bujak MMB.01

CERTYFIKAT NA PUBLICZNE PLACE ZABAW.

Bujak na sprężynie KONIK wykonany z płyty HDPE jest bardzo wytrzymały całkowicie odporny na działanie wody odbarwienia i promienie UV !

Dane techniczne:

-długość: 860 mm (A)

-szerokość: 220 mm

-wysokość: 800 mm (B)

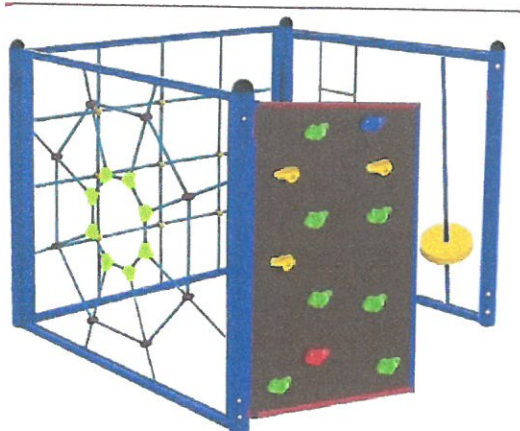

**Plac zabaw z
atestem zestaw
sprawnościowy**

od [bujaknasprezynie](#)

5 999,00 zł

599,86 zł x 11 rat (przykład)

OBSERWUJ



**Plac zabaw EN-
1176 Certyfikat
PUBLICZNY atest VA**

od [bujaknasprezynie](#)

2 499,00 zł

249,88 zł x 11 rat (przykład)

1 osoba kupiła 1 sztukę

OBSERWUJ

Gmina Stule

Urząd Miasta i Gminy Ładek-Zdrój

Redakcja M. 10. 2018r.

URZĄD MIASTA I GMINY ŁADEK-ZDRÓJ	
BIURO OBSŁUGI KLIENTA	
podpis dekretyjnego	Wpłynęło dnia
	11-10-2018
Data dekretyjacji	
Skierowano do	
do wiadomości	D. Kucel
Nr dziennika	12.10.2018
	12-10-2018

W związku z konsultacjami mieszkańców
Redakcja zrezygnowała z podpisania
zawartej pod tym załącznikiem na rzecz osiedlenia
tzw. w obniżeniu kosztów do 2.000 zł.
W związku z tym decyzja projektowa musi się
o określonej kwocie załatwić w uchwale RM.

Stare urządzenie zaobowiązkowe zostanie
zdemontowane ponieważ nie spełnia
wymogów bezpieczeństwa.

Gmina Stule

Dane adresowe:

Magic Garden Sp. z o. o.
ul. Wyszynskiego 60A
88-170 Pakość



Dane kontaktowe:
www.hustawki.com
jagoda@hustawki.com
tel/fax 52-351-83-53 kom. 781-46-46-46

Nr oferty cenowej:

JS/02/10/2018

Data:

11 10 2018r.

Dane zamawiającego:

Osoba kontaktowa:

Telefon: 667 184 375

Adres e-mail: tom-stu1000@wp.pl

Dane adresowe:

OFERTA CENOWA

Opiekun i doradca klienta:
Jagoda Sikorska
Tel. 781 46 46 46

Sekretariat biura tel/fax: 52-351-83-53
Dział handlowy: 781-46-46-46



Dyrektor handlowy: 725-46-46-46
Właściciel firmy: 726-46-46-46

Dane adresowe:

Magic Garden Sp. z o. o.
ul. Wyszyńskiego 60A
88-170 Pakość

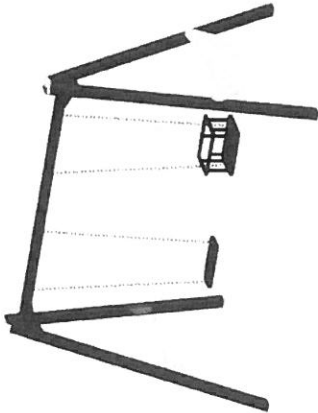

Dane kontaktowe:
www.hustawki.com
jagoda@hustawki.com
tel/fax 52-351-83-53 kom. 781-46-46-46

Nazwa	Zdjęcie	Ilość	Materiał	Cena netto w zł
HUŚTAWKA WAHADŁOWA PODWÓJNA MIX – stal		1	- stal ocynkowana i malowana proszkowo - płyta HDPE - siedziska z wkładem aluminiowym powlekanym gumą	2 200,00
BUJAK SPRĘŻYNOWIEC PRZESTRZENNY		1	- stal ocynkowana i malowana proszkowo - płyta HDPE	1 300,00

Sekretariat biura tel/fax: 52-351-83-53

Dział handlowy: 781-46-46-46

Dyrektor handlowy: 725-46-46-46



Właściciel firmy: 726-46-46-46

Dane adresowe:

Magic Garden Sp. z o. o.
ul. Wyszynskiego 60A
88-170 Pakość

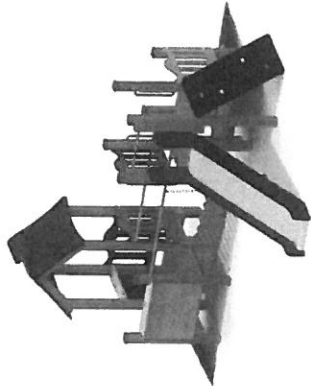

Dane kontaktowe:
www.hustawki.com
jagoda@hustawki.com
tel/fax 52-351-83-53 kom. 781-46-46-46

<p>ZESTAW ZABAWOWY nr kat. 01040 – stal</p>		<p>1</p>	<p>- stal ocynkowana i malowana proszkowo - płyta HDPE - sklejka antypoślizgowa wodoodporna - ślizg – stal nierdzewna</p>	<p>7 420,00</p>
<p>HUŚTAWKA WAGOWA „WAŻKA” – stal</p>		<p>1</p>	<p>- stal ocynkowana i malowana proszkowo - płyta HDPE - gumowe odbojniki</p>	<p>1 300,00</p>

Sekretariat biura tel/fax: 52-351-83-53
Dział handlowy: 781-46-46-46

Dyrektor handlowy: 725-46-46-46
Właściciel firmy: 726-46-46-46

Dane adresowe:

Magic Garden Sp. z o. o.
ul. Wyszyńskiego 60A
88-170 Pakość

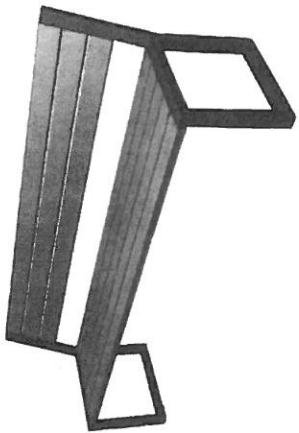

Dane kontaktowe:
www.hustawki.com
jagoda@hustawki.com
tel/fax 52-351-83-53 kom. 781-46-46-46

ŁAWKA Z OPARCIEM		1	- deski drewniane - stelaż stalowy ocynkowany i malowany proszkowo	730,00	
				RAZEM NETTO	12 950,00
				VAT	2 978,50
				RAZEM BRUTTO	15 928,50

Sekretariat biura tel/fax: 52-351-83-53
Dział handlowy: 781-46-46-46

Dyrektor handlowy: 725-46-46-46
Właściciel firmy: 726-46-46-46

Dane adresowe:

Magic Garden Sp. z o. o.
ul. Wyszyńskiego 60A
88-170 Pakość



Dane kontaktowe:

www.hustawki.com
jagoda@hustawki.com
tel/fax 52-351-83-53 kom. 781-46-46-46

- 1) **Termin realizacji: do dnia 30.03.2018.**
- 2) Okres gwarancji: **36 miesięcy.**
- 3) W razie jakichkolwiek pytań proszę o kontakt pod numerem telefonu **781 46 46 46 (Jagoda Sikorska)**.
- 4) Firma MAGIC GARDEN SP. Z O.O., 88-170 Pakość, ul. Wyszyńskiego 60 A SPEŁNIA warunki określone w art. 22. ust. 1 ustawy Prawo Zamówień Publicznych.
- 5) Montaż placów zabaw odbywają się od poniedziałku do soboty i rozpoczynają się już od godziny 6:00 rano. W związku z pracami prowadzonymi na terenie całego kraju oraz długoterminową organizacją produkcji, dzień i godzina przyjazdu ekipy montażowej ustalone będą przez firmę MAGIC GARDEN. Dostosowanie się do wyznaczonej przez Nas daty pozwoli na bezproblemowe i terminowe przeprowadzenie instalacji.
- 6) Umieszczone w ofercie ilustracje mają charakter poglądowy i obrazują ogólną specyfikację elementów placu zabaw, a nie ich faktyczny wygląd.
- 7) Koszty uwzględnione w ofercie obowiązują tylko i wyłącznie przy zakupie wszystkich urządzeń.

Zapraszamy do odwiedzenia naszej strony internetowej www.hustawki.com oraz

do polubienia Naszej strony na portalu [facebook](https://www.facebook.com) pod adresem:

[facebook.com/pages/Magic-Garden/219907831452914](https://www.facebook.com/pages/Magic-Garden/219907831452914)

Sekretariat biura tel/fax: 52-351-83-53
Dział handlowy: 781-46-46-46

Dyrektor handlowy: 725-46-46-46
Właściciel firmy: 726-46-46-46

10.10.2018

P.H.U

Roman Lemieszek

"P.H.U. "ROMEX"
Roman Lemieszek
ul. Kosmonautów 11, tel. 602 505 661
57-540 Łądek Zdrój
NIP 881-100-74-77 REGON 890139467

Kosztorys na wykonanie niwelacji terenu

Oferta dla Gminy Łądek - Zdrój

w miejscowości Radochów 104 na wykonanie niwelacji
terenu z przeznaczeniem pod plac zabaw:

- zerwanie darni z korytowaniem na głębokość 10 cm.
- wysypanie drobnym żwirem

Powierzchnia do znielowania 150m².

Koszt całkowity 4.920 zł. brutto.

"P.H.U. "ROMEX"
z poważaniem
Roman Lemieszek
ul. Kosmonautów 11, tel. 602 505 661
57-540 Łądek Zdrój
NIP 881-100-74-77 REGON 890139467