woj. dolnośląskie
pow. kłodzki
gm. Ladek Zdrój
obr. LUTYNIA

MAPA DO CELÓW PROJEKTOWYCH
Skala 1 : 500

Wykonał inż. Jerzy Jakubaszek dn. 24.06.2009

Dz.3432/09 KERG 085.04-002/2009

Mapa jest przeskalowaną z 1:1000
częścią ark. 473.333.202
Granice – prawne
Zakres opracowania – linia przerywana

Geodeta uprawniony
inż. Jerzy Jakubaszek
Zaśw. nr 4082 z 1986 04 11 wyd. przez GUGiK
tel. kom. 0604 849 407

OZNACZENIA:

- GRANICA OPRACOWANIA
- GRANICA DZIAŁKI
- ISTNIEJĄCA WIATA

PROJEKTOWANE:

1. POMOST DREWNIANY
3. OCZKO WODNE
4. PROJEKTOWANE SKARPY
5. SCHODY TERENOWE
6. TARAS ZIEMNY

PROJ. I ISTN. DRZEWA

NAWIERZCHNIE:

- TRAWIASTA
- ŻWIROWA
- KAMIENNA

DREWNIANE PODESTY PRZENOŚNE

MIESZANKA GATUNKOWA ROŚLIN ZIMOZIELONYCH h<0,5m

MIESZANKA ROŚLIN OZDOBNYCH STEF PRZYBRZEŻNYCH
- PŁYTKI SYSTEM KORZENIOWY! (DO 20CM)
- GLEBOCHRONNA

LINIA ROZGRANICZAJĄCA TERENY O RÓŻNYCH FUNKCJACH I RÓŻNYCH ZASADACH ZAGOSPODAROWANIA

ZP	ZIELEŃ PARKOWA
OT-1	URZĄDZENIA ZAOPATRZENIA W WODĘ
U-1	ZWIĄZKI WYZNANIOWE
MNUR	ZAB. MIESZK. JEDNORODZINNA, USŁUGI NIEUCIĄŻLIWE, PRODUKCJA ROLNA

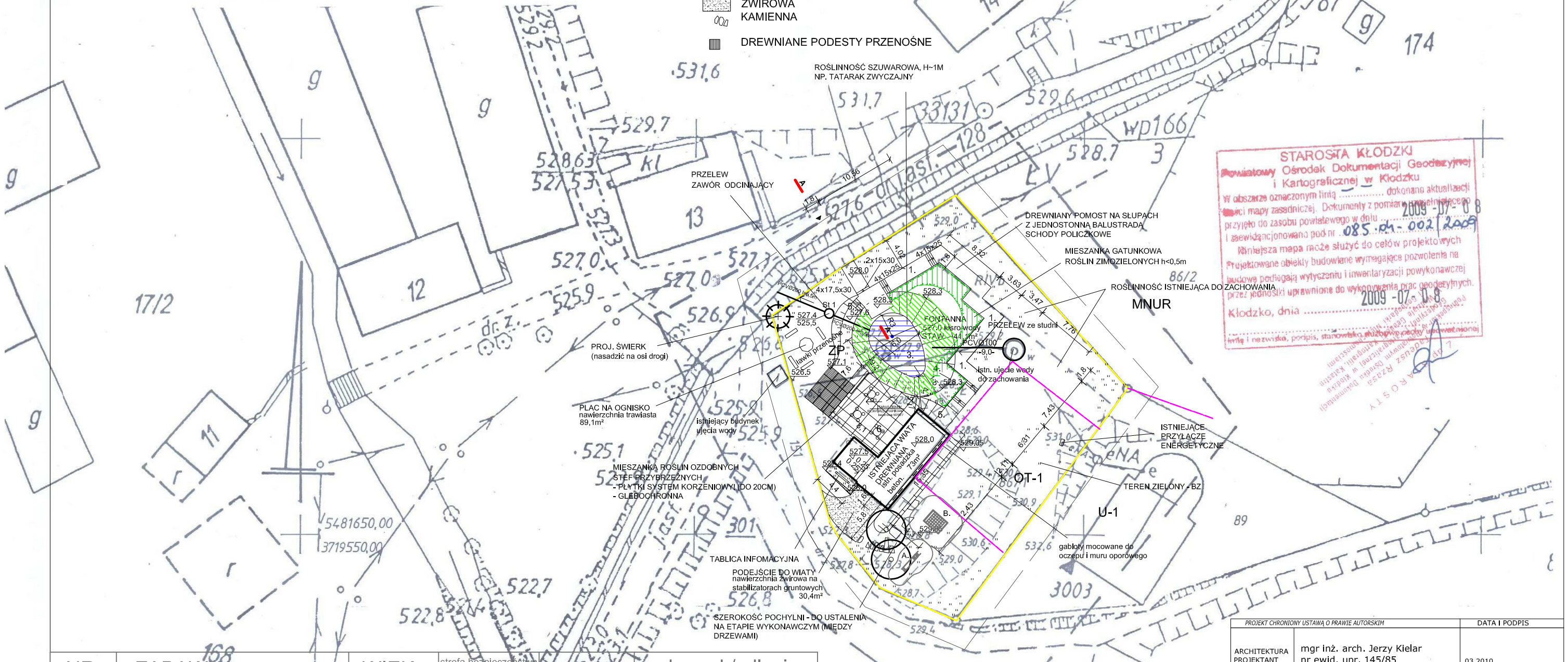

STAROSTA KŁODZKI
Powiatowy Ośrodek Dokumentacji Geodezyjnej i Kartograficznej w Kłodzku
W obszarze oznaczonym linią ..... dokonano aktualizacji treści mapy zasadniczej. Dokumenty z pomiaru uzupełniającego przyjęto do zasobu powiatowego w dniu 2009-07-08 i zaewidencjonowano pod nr 085.04-002/2009
Niniejsza mapa może służyć do celów projektowych
Projektowane obiekty budowlane wymagające pozwolenia na budowę podlegają wytyczeniu i inwentaryzacji powykonawczej przez jednostki uprawnione do wykonywania prac geodezyjnych.
Kłodzko, dnia 2009-07-08
imię i nazwisko, podpis, stanowisko służbowe osoby upoważnionej

NR	ZABAWKA	WIEK	strefa bezpieczeństwa [cm]	schemat rzutu	obrazek/zdjęcie
A.	zjeżdżalnia mała	2-6	762x409		
B.	zestaw drabinek	4-12	614x553		

PROJEKT CHRONIONY USTAWĄ O PRAWIE AUTORSKIM		DATA I PODPIS
ARCHITEKTURA PROJEKTANT	mgr inż. arch. Jerzy Kielar nr ewid. upr. 145/85	03.2010

kielAr
WWW.KIELAR.EU jkmarek@poczta.onet.pl
ARCHITEKTONICZNA PRACOWNIA PROJEKTOWA - JERZY KIELAR
57 - 300 Kłodzko, ul. Walasiewiczówny 4 tel.(fax) 074/867-65-34 0 603-116-168

PROJEKT BUDOWLANY
ZAGOSPODAROWANIA WIEJSKIEGO TERENU PUBLICZNEGO

ADRES:	wieś Lutynia działka nr 86/1 gm. Lądek-Zdr.	Data: 03.2010
INWESTOR:	Gmina Lądek-Zdr. 57-540 LĄDEK-ZDRÓJ, Rynek 31	Nr rys.: 1
PROJEKT ZAGOSPODAROWANIA TERENU		1 : 500